

Документ «Перерасчет» предназначен для перерасчета сумм начислений за прошедшие периоды в случае изменения каких-либо данных, которые привязаны к периодам расчета. По всем лицевым счетам, по которым будет производиться перерасчет, необходимо создать документ «Перерасчет». Результат перерасчета («сторно» или «доначислено») будет отражаться в движениях за текущий период.

Предположим, отсутствовала услуга, например, с 01.02.2010 по 28.02.2010 был неисправен домофон.

Заведем документ «Перерасчет» для тех лицевых счетов, кому необходимо произвести перерасчеты ранее выполненных начислений. – Расчетный отдел – Перерасчет – Создать.

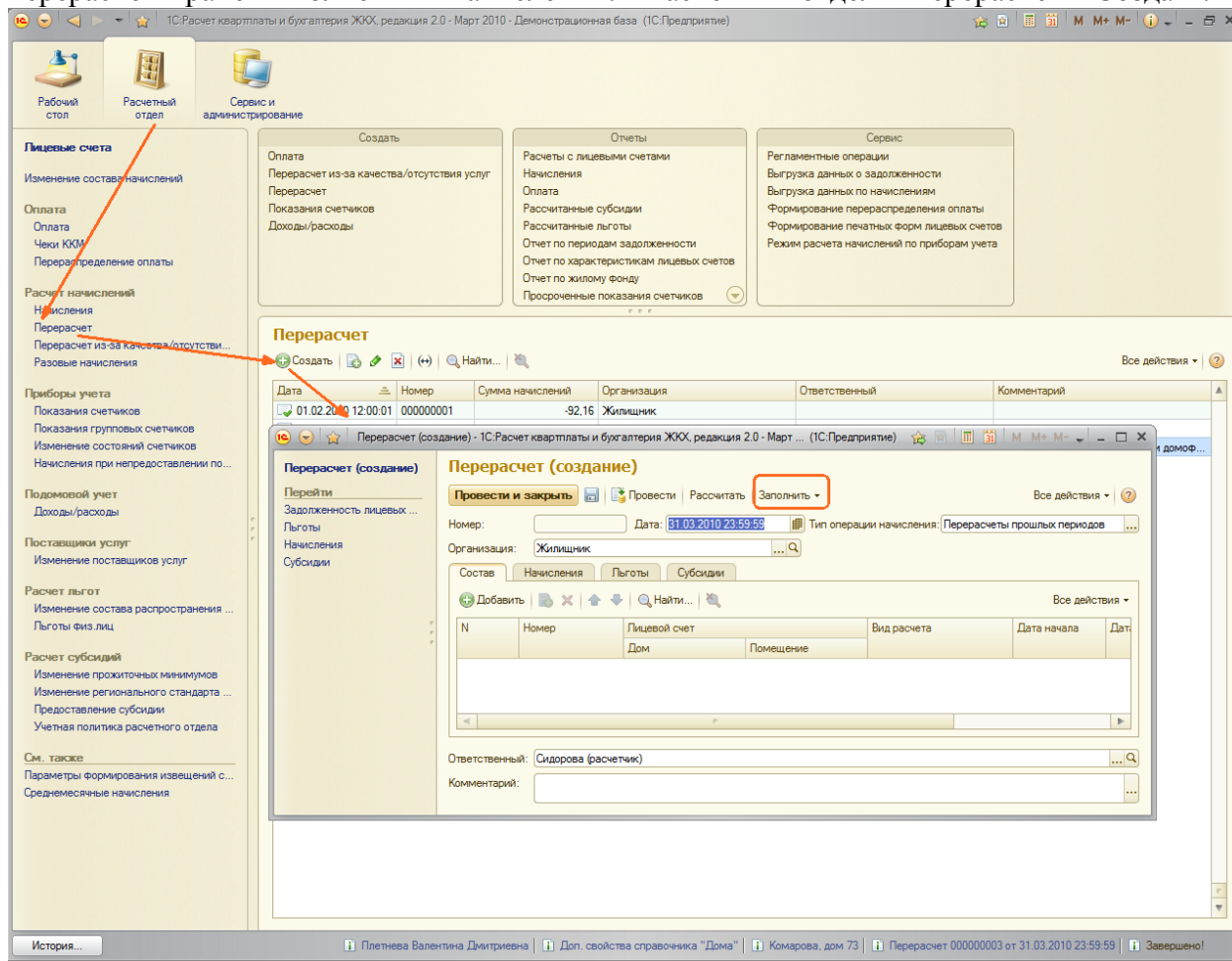

Информацию в табличную часть документа о коррекции по конкретным лицевым счетам добавляем либо по кнопке «Добавить», либо воспользуемся обработкой «Перерасчет» (по кнопке «Заполнить»):

Параметры - 1С:Расчет квартплаты и бухгалтерия ЖКХ, редакция 2.0 - Март 2010 - Демонстрационная база (1С:Предприятие)

### Параметры

**Заполнить и закрыть** Все действия ▾ ?

Параметры отбора Все действия ▾

Параметр	Значение	Дата
<input checked="" type="checkbox"/> Начало периода	Произвольная дата	01.03.2010 0:00:00
<input checked="" type="checkbox"/> Конец периода	Произвольная дата	31.03.2010 23:59:59

Отбор Все действия ▾

**+** Добавить новый элемент | Сгруппировать условия **×** **↑** **↓** **↕**

Поле	Вид сравнения	Значение
⊖ Отбор		
<input checked="" type="checkbox"/> Лицевой счет.Дом	Равно	Комарова, дом 77
<input checked="" type="checkbox"/> Вид тарифа.Вид расчета	Равно	Домофон
<input checked="" type="checkbox"/> Единица расчета	Равно	На лицевой счет
<input checked="" type="checkbox"/> Статус участия в расчетах	Равно	Расчет

Параметры заполнения

Дата начала перерасчета: 01.02.2010 0:00:00 **📅** Дата окончания перерасчета: 28.02.2010 23:59:59 **📅**

Единица перерасчета: **На лицевой счет** **...** **🔍**

**+** Добавить | **+** **✓** **×** Подбор Все действия ▾

**Домофон**

В качестве даты расчетного периода укажем дату предыдущего расчетного периода (01.02.2010).

В поле «Лицевой счет» выберем группу лицевых счетов (по дому), по которым вносятся данные о начислении: *Лицевой счет.Дом*.

В поле «Вид расчета» вносим сведения о виде расчета (в нашем примере «Домофон»).

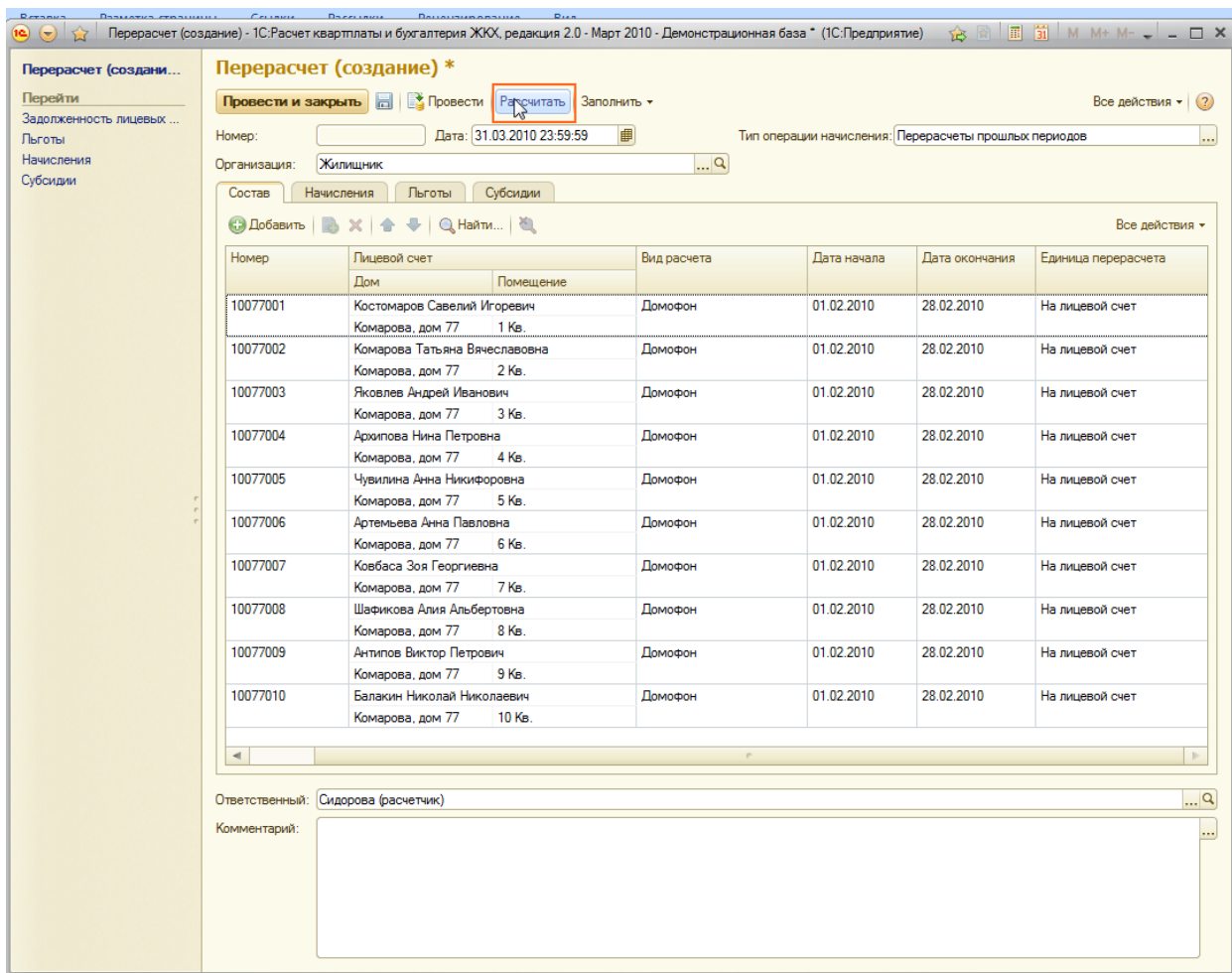

- В поле «Вид начислений» указываем вид начисления «Разовые коррекции».
- В поле «Тип операции начисления» указываем значение «Перерасчеты прошлых периодов».
- В поле «Дата периода задолженности» вносим сведения о дате периода.
- В поле «Сумма начислений» введем сумму, на которую осуществляется коррекция(в нашем случае необходимо сторнировать 30 руб, поэтому сумма = -30).
- На закладке «Начисления» производится коррекция начисленных сумм.

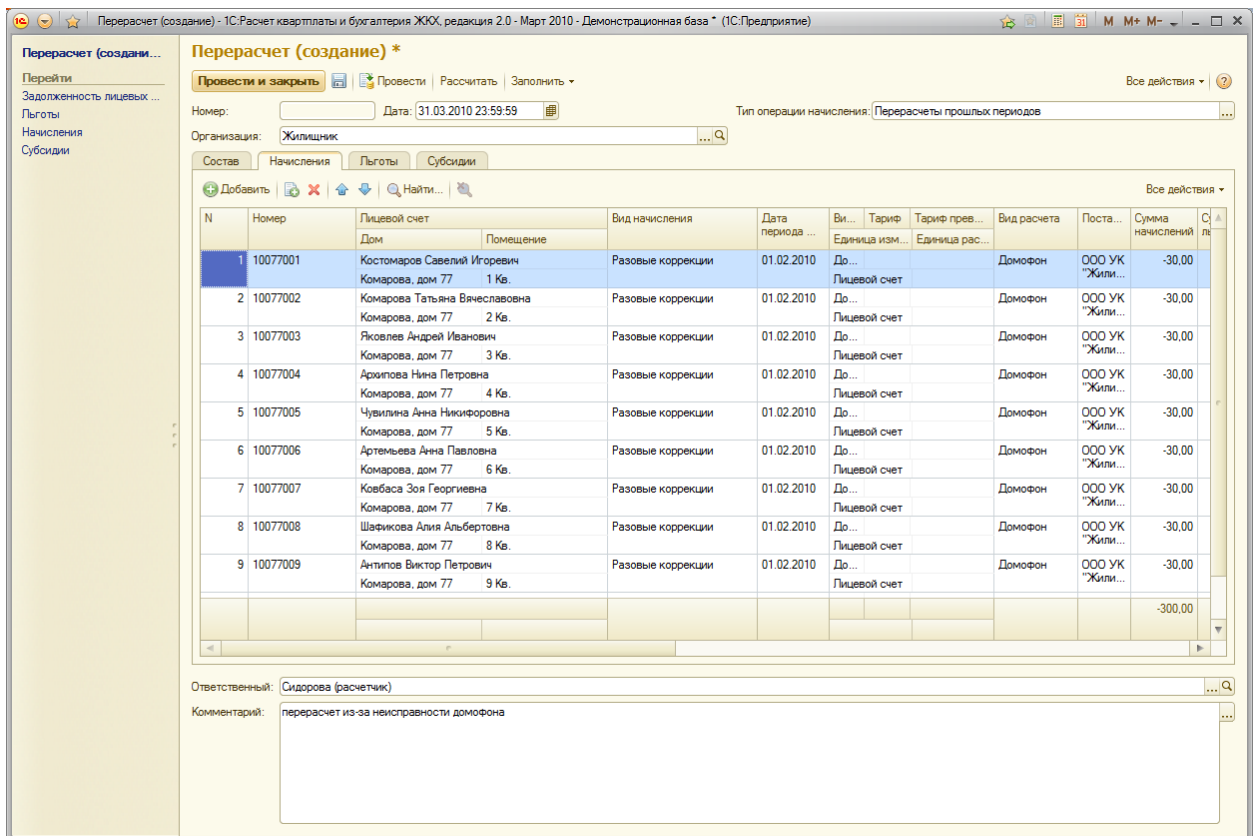

Нажимаем кнопку «Провести и закрыть»

Проверяем, как отобразились перерасчеты в карточках лицевых счетов. Открываем один из лицевых счетов, по которым производили перерасчет.

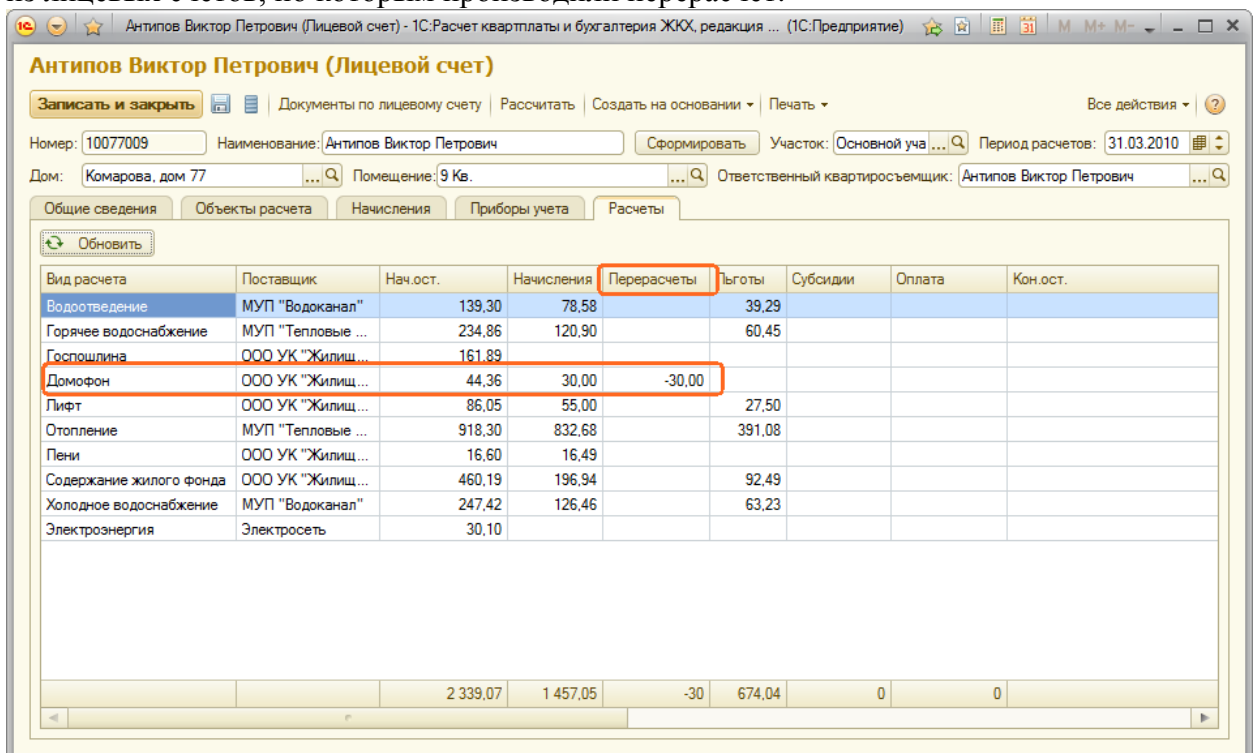

Посмотрим, как перерасчет отобразился в квитанции

Счет на оплату услуг за Март 2010

Получатель: Общество с ограниченной ответственностью управляющая компания "Жилищник"  
 Адрес: Исаева г. Реснен, дом №10  
 Телефон: 482241  
 ф/с: 4071080036022218112  
 Банк: АКБ "Торбанк"  
 БИК: 682304412 ИНН: 7710047283 КПП: 771001001  
 Корр счет: 4071230044860069502

Лицевой счет: Костомаров Савалий Игоревич Лищсчет: 10077001  
 Адрес: г. Мелеуз, Комарова, дом 77, кв. 1  
 Предоплата: 0 руб.  
 Сумма: 3 385,30 руб.

Оплата: \_\_\_\_\_  
 Подпись: \_\_\_\_\_

Общество с ограниченной ответственностью "Управляющая компания "Жилищник"  
 СЧЕТ-КВИТАНЦИЯ ОБ ОПЛАТЕ за Март 2010

Лицевой счет: Костомаров Савалий Игоревич Лищсчет: 10077001  
 Адрес: г. Мелеуз, Комарова, дом 77, кв. 1  
 Липоты: Участник боевых действий  
 Количество: Котл. прок.: 3, Пропускно: 3  
 Доп.адрес: Общая площадь: 40,7

Вид расчета	Поставщик	Нач. сальдо	Вид тарифа	Тариф	Норматив	Объём услуг	Ед. изм.	Начисл. по тарифу	Льготы	Пере-расчеты	Пере-расчеты льгот	Субси-дия	Начис-лено	Сумма оплаты	Конечн. сальдо
Домофон	ООО УК "Жилищник"	27,47	Домофон		30,00	1	Лицев.	30,00		-30,00					27,47
Лифт	ООО УК "Жилищник"	143,72	Лифт		27,50	3	цел.	82,50	13,75				68,75		212,47
Холодное водоснабжение	МУП "Водоканал"	411,71	Холодное водоснабжение		8,32	7,6 куб.м/мел.	22,8	куб.м	189,70	31,62			158,08		569,79
Горячее водоснабжение	МУП "Тепловые сети"	390,83	Горячее водоснабжение		30,00	3 куб.м/мел.	9	куб.м	270,00	45,00			225,00		615,83
Водоотведение	МУП "Водоканал"	232,16	Водоотведение		5,17	7,6 куб.м/мел.	22,8	куб.м	117,88	19,65			98,23		330,39
Содержание жилого фонда	ООО УК "Жилищник"	186,95	Содержание жилого фонда (лп)		4,12	18 кв.м/мел.	40,7	кв.м	167,65	83,94			83,94		270,89
Печи	ООО УК "Жилищник"	13,41							14,62				14,62		28,03
Отопление	МУП "Тепловые сети"	593,66	Отопление		17,42	18 кв.м/мел.	40,7	кв.м	708,99	156,78			552,21		1 145,87
Электроэнергия	Электросеть	45,14	Электроэнергия		1,58	55 Квт/ч/мел.		Квт/ч					45,14		45,14
Госпошлина	ООО УК "Жилищник"	137,48											137,48		137,48
<b>ИТОГО</b>		<b>2 184,87</b>						<b>1 581,37</b>	<b>358,64</b>	<b>-30,00</b>			<b>1 290,73</b>		<b>3 385,30</b>

ОГО к ОПЛАТЕ на: на 31.03.20