

Необходимо настроить динамический поиск нормативов в зависимости от этажности дома, степени благоустройства дома и сан. обеспеченности

1) Создается группа нормативов

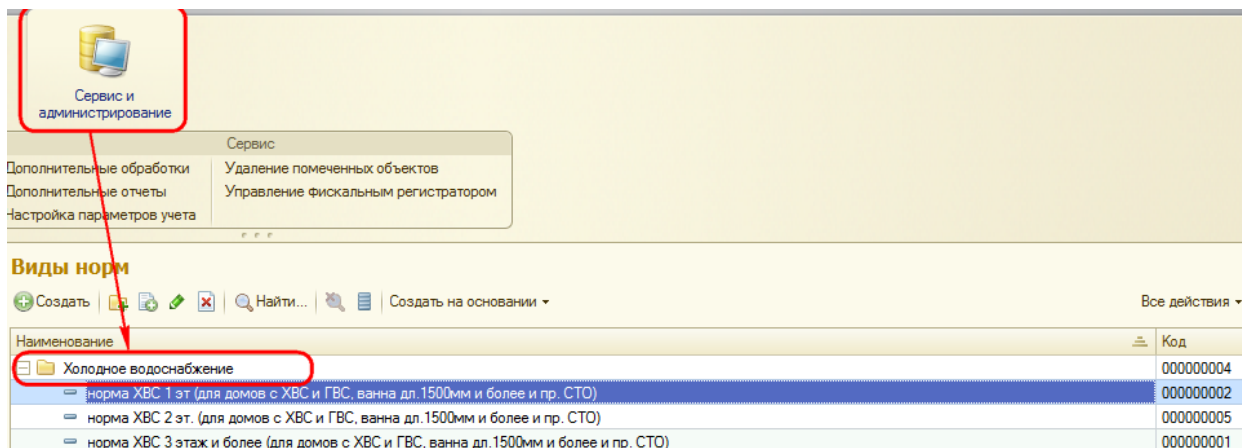

2) на верхнем уровне необходимо настроить папку с нормативами следующим образом:

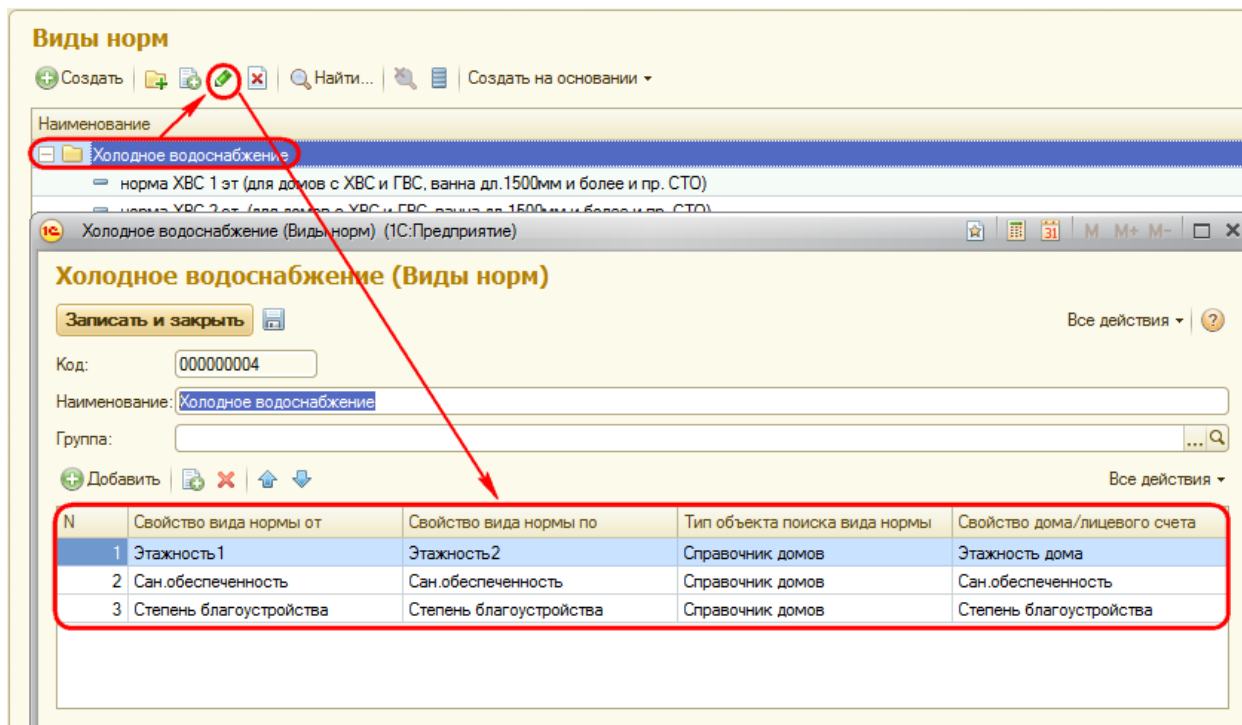

3) завести нормативы внутри группы, заполнив параметры поиска.

Примечание: Характеристики «Этажность1» и «Этажность2» заводятся как дополнительные характеристики **Вида нормы**.

норма ХВС 2 эт. (для домов с ХВС и ГВС, ванна дл.1500мм и более и пр... (1С:Предприятие)

норма ХВС 2 эт. (для домов с ХВС и ГВС, ванна дл.1500мм и более и пр. СТО) (В...

Записать и закрыть | Создать на основании | Все действия

Наименование: норма ХВС 2 эт. (для домов с ХВС и ГВС, ванна дл.1500мм и более и пр. СТО) Код: 000000005

Группа: Холодное водоснабжение

Основные | Условия выбора по объектам расчета | Нормы | История норм | Объекты для поиска вида нормы

Единица измерения исходных данных: м2

Единица измерения результата: м3

Льготный норматив только для первого льготника:

Фиксированный норматив:

Дополнительные реквизиты

Дата записи периодических реквизитов: 01.11.2012

Степень благоустройства: Многоквартирные и жилые дома с холодным и горячим водоснабжением

Сан.обеспеченность: Ванна дл.1500мм и >. Мойка кухонная и/или раковина, унитаз, пр. водоразбо

Этажность 1: 2,000

Этажность 2: 2,900

норма ХВС 1 эт. (для домов с ХВС и ГВС, ванна дл.1500мм и более и пр... (1С:Предприятие)

норма ХВС 1 эт (для домов с ХВС и ГВС, ванна дл.1500мм и более и пр. СТО) (В...

Записать и закрыть | Создать на основании | Все действия

Наименование: норма ХВС 1 эт (для домов с ХВС и ГВС, ванна дл.1500мм и более и пр. СТО) Код: 000000002

Группа: Холодное водоснабжение

Основные | Условия выбора по объектам расчета | Нормы | История норм | Объекты для поиска вида нормы

Единица измерения исходных данных: м2

Единица измерения результата: м3

Льготный норматив только для первого льготника:

Фиксированный норматив:

Дополнительные реквизиты

Дата записи периодических реквизитов: 01.11.2012

Степень благоустройства: Многоквартирные и жилые дома с холодным и горячим водоснабжением

Сан.обеспеченность: Ванна дл.1500мм и >. Мойка кухонная и/или раковина, унитаз, пр. водоразбо

Этажность 1: 1,000

Этажность 2: 1,900

норма ХВС 3 этаж и более (для домов с ХВС и ГВС, ванна дл.1500мм и ... (1С:Предприятие)

норма ХВС 3 этаж и более (для домов с ХВС и ГВС, ванна дл.1500мм и более и ...

Записать и закрыть | Создать на основании | Все действия

Наименование: норма ХВС 3 этаж и более (для домов с ХВС и ГВС, ванна дл.1500мм и более и пр. СТО) Код: 000000001

Группа: Холодное водоснабжение

Основные | Условия выбора по объектам расчета | Нормы | История норм | Объекты для поиска вида нормы

Единица измерения исходных данных: м2

Единица измерения результата: м3

Льготный норматив только для первого льготника:

Фиксированный норматив:

Дополнительные реквизиты

Дата записи периодических реквизитов: 01.11.2012

Степень благоустройства: Многоквартирные и жилые дома с холодным и горячим водоснабжением

Сан.обеспеченность: Ванна дл.1500мм и >. Мойка кухонная и/или раковина, унитаз, пр. водоразбо

Этажность1: 3,000

Этажность2: 0,000

4) В карточке дома обязательно должны быть заполнены характеристики «Сан. Обеспеченность», «Благоустройства дома», «Этажность», т.е. те характеристики, по которым должен будет выполняться поиск нормы по услуге.

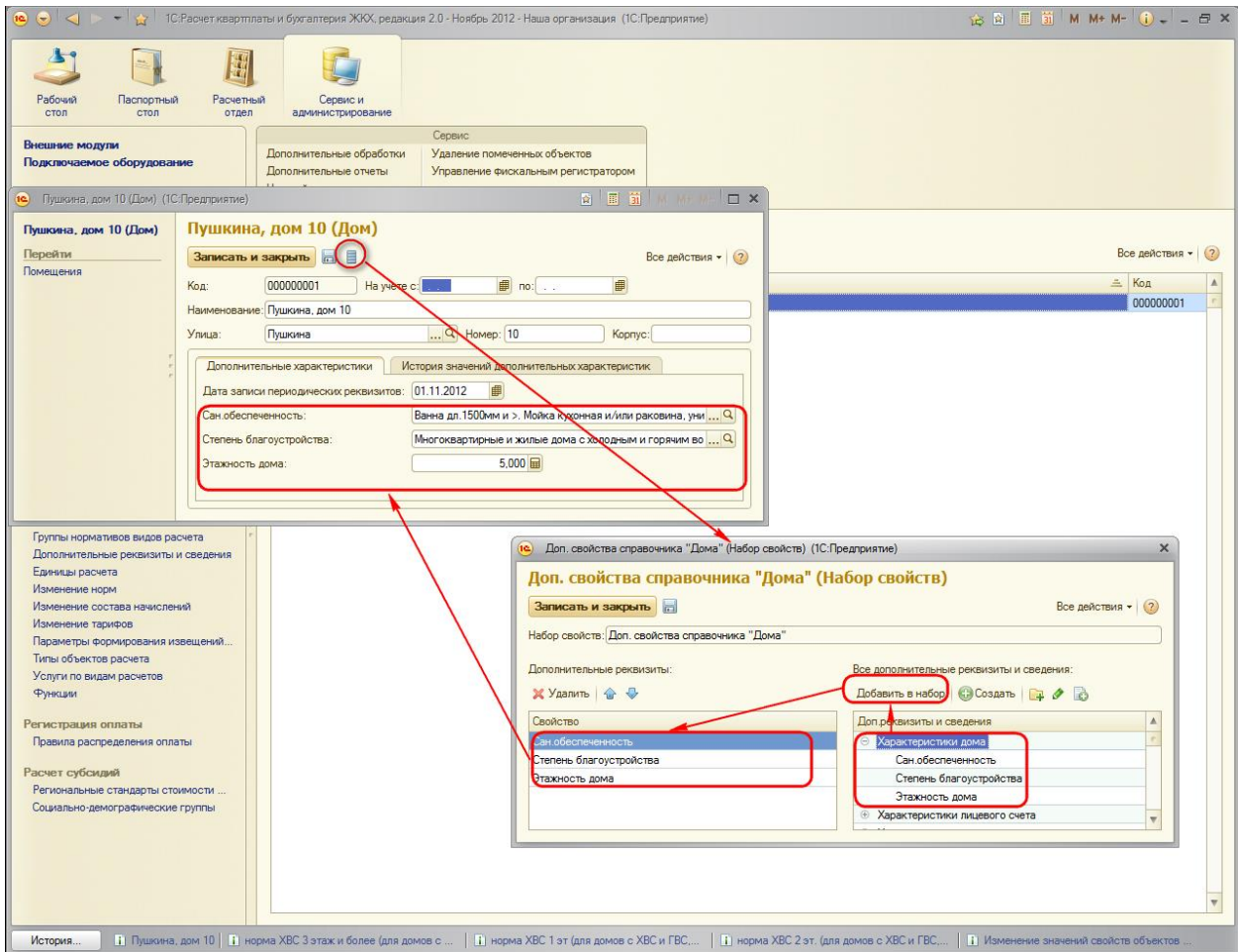

5) Услугу настраиваете с единицей расчета «Общая площадь лицевого счета»

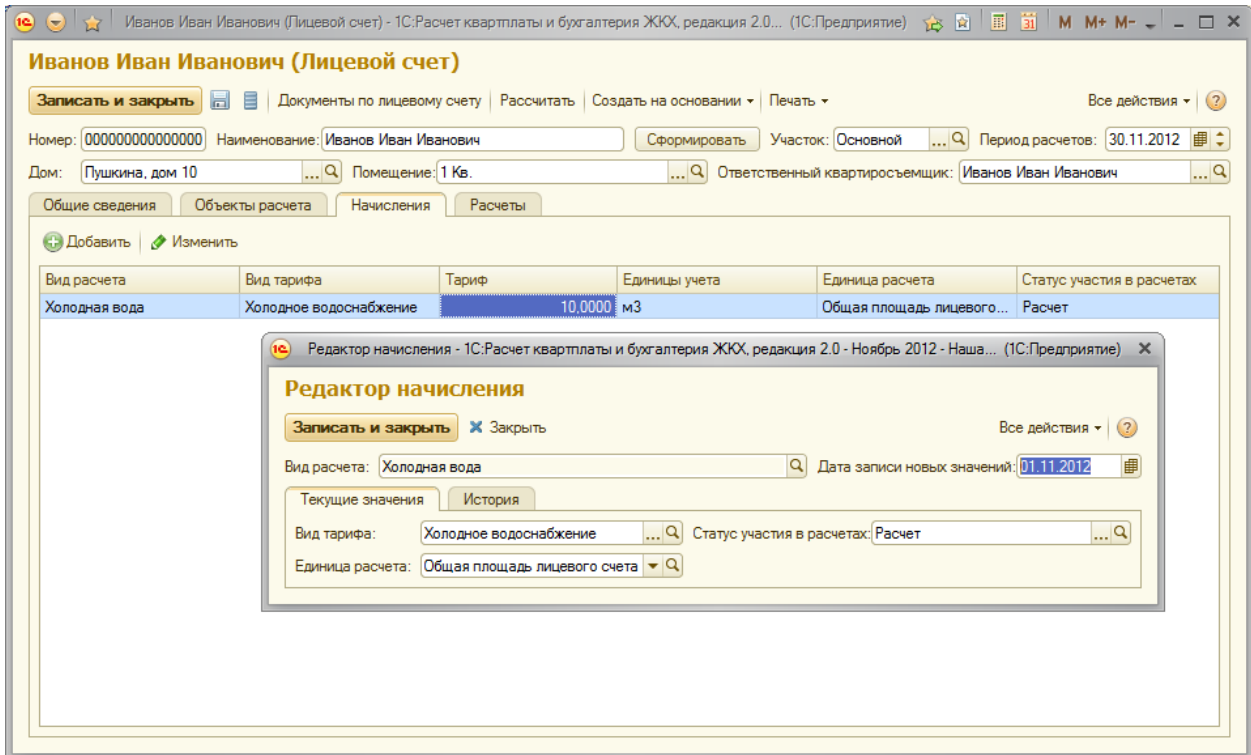

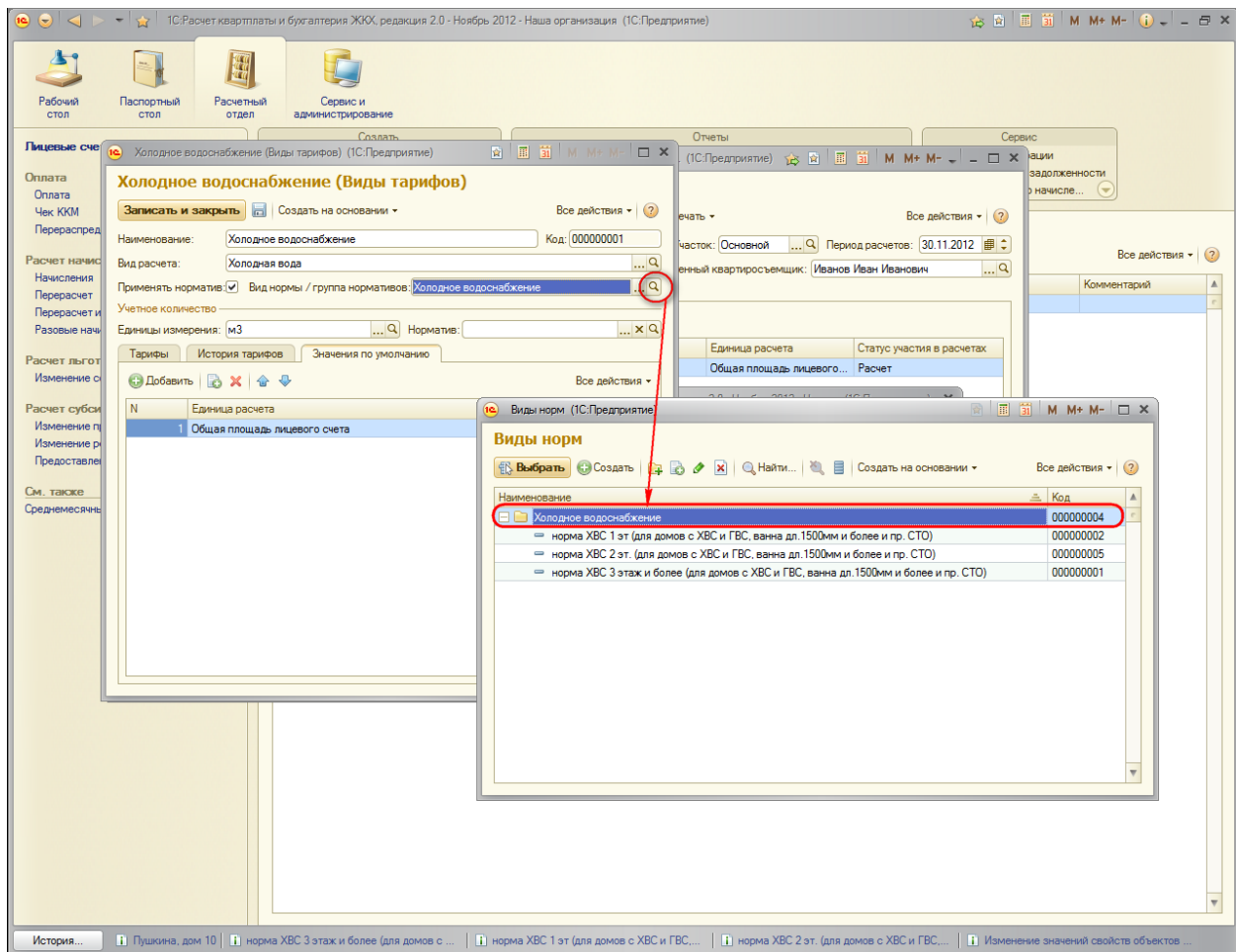

б) Для проверки с карточки лицевого счета формируете «комментарий к расчету начислений» (по кнопке «Печать»).

Комментарий к расчету начислений

Лицевой счет: (0000000000000001) Иванов Иван Иванович
Период расчета: Ноябрь 2012 г.

Начало периода	Оконч. периода	Объект учета	Вид тарифа	Вид нормы расчетных единиц	Норма потребления	В пределах норматива / сверх норматива	
			Единица расчета	Вид нормы учетных единиц		По льготе	Количество
Холодная вода							
01.11.12	30.11.12	Иванов Иван Иванович	Холодное водоснабжение	норма ХВС 3 этаж и более (для домов с Ж	0,133 м3		
			Общая площадь лицевого счета				